

## OPTRIS INFRAROT TOUR 2018

### Unsere Partner:

**ATEG Automation GmbH**  
42859 Remscheid



**FaSTTUBe**  
Formula Student Team  
TU Berlin



**Fraunhofer-Institut**  
für Optronik,  
Systemtechnik und  
Bildauswertung



**IRIS GmbH**  
21339 Lüneburg  
Büro Rhein Ruhr  
42489 Wülfrath



**MESSBAR**



**[mu:v] GmbH**  
85551 Kirchheim b. München



**PMR**  
St. Peter Hauptstr. 50  
A-8042 Graz



**ROTH+CO. AG**  
Wiesentalstrasse 20  
CH-9242 Oberuzwil



### Kontakt:

**Optris GmbH**  
Ferdinand-Buisson-Str. 14, 13127 Berlin  
Tel.: +49 (0)30 500 197-26

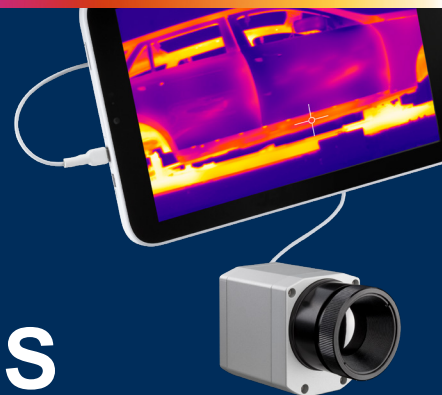

# OPTRIS INFRAROT TOUR 2018

**Kostenfreie  
Infrarot-  
Workshops**

Berührungslose  
Temperaturmessung  
mit IR-Thermometern  
und Wärmebildkameras

innovative infrared technology

In Zusammenarbeit mit:





## OPTRIS INFRAROT TOUR 2018

**Anmeldung**  
per Fax +49 (0)30 500 197-28  
oder [events@optris.de](mailto:events@optris.de)

Die Optris Infrarot Tour 2018 gewährt Ihnen Einblicke in die spannende Welt der berührungslosen Temperaturmesstechnik mittels Infrarot.

### Die Teilnahme am Workshop ist für Sie kostenlos.

Sie erhalten im Anschluss ein Teilnahmezertifikat. Mehr Informationen unter [www.optris.de/messtechnik-workshops](http://www.optris.de/messtechnik-workshops)

### Inhalte der Workshops

- Physikalische Gesetze
- Infrarotmesssysteme
- Emissionsgrad und Messumgebung
- Vermeiden von Messfehlern
- Auswerten der Messergebnisse
- Anwendungen und Messübungen

**Wir freuen uns auf Ihre Teilnahme!**

Nach dem Ausfüllen bitte  
**HIER**  
versenden

|   |                          |           |             |
|---|--------------------------|-----------|-------------|
| <b>Karlsruhe (Ettlingen)</b> , mit Fraunhofer Institut (inkl. Führung)  | <input type="checkbox"/> | 21. März  | 11 – 17 Uhr |
| <b>Karlsruhe (Ettlingen)</b> , mit Fraunhofer Institut (inkl. Führung)  | <input type="checkbox"/> | 22. März  | 11 – 17 Uhr |
| <b>Graz (Österreich)</b> , Johann Puch Museum (mit PMR)<br>Im Anschluss findet für alle Teilnehmer eine Museumsführung statt.                                     | <input type="checkbox"/> | 10. April | 12 – 16 Uhr |
| <b>Donau/Spitz (Österreich)</b> , Schiffahrtsmuseum Spitz (mit PMR)<br>Im Anschluss findet für alle Teilnehmer eine Museumsführung statt.                         | <input type="checkbox"/> | 11. April | 12 – 16 Uhr |
| <b>Oberuzwil (Schweiz)</b> , ROTH+CO. AG  | <input type="checkbox"/> | 17. April | 13 – 16 Uhr |
| <b>Berlin</b> , Classic Remise Berlin (mit FaSTTUBe Formula Student Team TU Berlin)<br>Im Anschluss findet für alle Teilnehmer eine exklusive Gästeführung statt. | <input type="checkbox"/> | 13. Juni  | 11 – 15 Uhr |
| <b>Düsseldorf</b> , Classic Remise Düsseldorf<br>Im Anschluss findet für alle Teilnehmer eine exklusive Gästeführung statt.                                       | <input type="checkbox"/> | 14. Juni  | 11 – 15 Uhr |
| <b>München</b> , Hotel SchreiberHof (mit MESSBAR)   | <input type="checkbox"/> | 03. Juli  | 11 – 15 Uhr |
| <b>Sinsheim</b> (Technikmuseum)<br>Im Anschluss findet für alle Teilnehmer eine Museumsführung statt.   | <input type="checkbox"/> | 26. Sep.  | 11 – 15 Uhr |
| <b>Ulm</b> , Hotel Seligweiler  | <input type="checkbox"/> | 27. Sep.  | 11 – 15 Uhr |
| <b>Nürnberg</b> , Romantik Hotel Gasthaus Rottner (mit mu:v GmbH)   | <input type="checkbox"/> | 24. Okt.  | 11 – 15 Uhr |
| <b>Dresden</b> , Hotel Kaiserhof<br>Im Anschluss findet für alle Teilnehmer eine exklusive Gästeführung in der Radeberger Brauerei statt.                         | <input type="checkbox"/> | 25. Okt.  | 11 – 15 Uhr |
| <b>Frankfurt am Main</b> , Holiday Inn Express Frankfurt Messe  | <input type="checkbox"/> | 27. Nov.  | 11 – 15 Uhr |
| <b>Essen</b> , Haus der Technik Essen   | <input type="checkbox"/> | 28. Nov.  | 11 – 15 Uhr |
| <b>Münster</b> , Factory Hotel  | <input type="checkbox"/> | 29. Nov.  | 11 – 15 Uhr |

Name, Vorname

Firma

Abteilung

Straße, Nr.

PLZ, Ort

Telefon, Telefax

E-Mail

Teilen Sie uns bitte Ihre Anwendungen und eventuellen Fragen mit: